



# COMUNE DI CASTELMARTE

## Bilancio di Previsione 2010

**SINDACO Paolo Colombo**  
**ASSESSORE Roberto Longoni**

# ENTRATE PER TITOLI



TITOLO	DESCRIZIONE	2010
TITOLO I	Entrate Tributarie	429.250,00
TITOLO II	Entrate Derivanti da Contributi e Trasferim. Correnti dello Stato, Regione ed Altri Enti Pubblici in rapp.Eserc.Funzioni Delegate	338.400,00
TITOLO III	Entrate Extratributarie	355.350,00
TITOLO IV	Entrate derivanti da Alienazioni, da Trasf. Di Capitale e da Riscossioni di Crediti	222.767,00
TITOLO V	Entrate derivanti da accensione di prestiti	187.645,00
TITOLO VI	Entrate da Servizi per conto Terzi	140.804,00
AVANZO	d'amministrazione	-

**TOTALE € 1.703.216,00**



# ENTRATE PER TITOLI

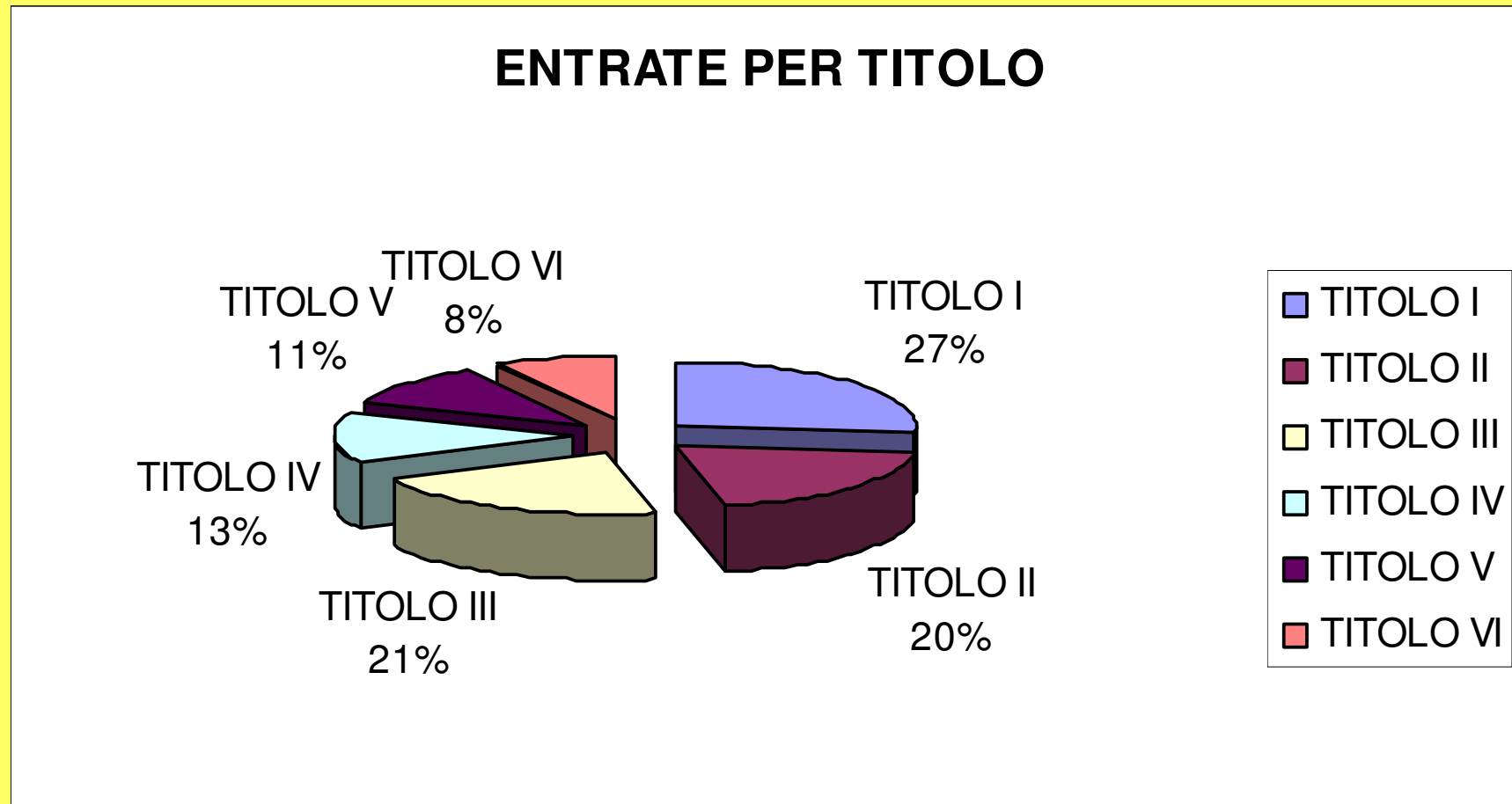

**TOTALE € 1.703.216,00**

# ENTRATE PER TITOLI



## CONFRONTO 2009 - 2010

TITOLO	DESCRIZIONE	2009	2010
TITOLO I	Entrate Tributarie	499.050,00	458.250,00
TITOLO II	Entrate Derivanti da Contributi e Trasferim. Correnti dello Stato, Regione ed Altri Enti Pubblici in rapp.Eserc.Funzioni Delegate	369.400,00	338.400,00
TITOLO III	Entrate Extratributarie	335.600,00	355.350,00
TITOLO IV	Entrate derivanti da Alienazioni, da Trasf. Di Capitale e da Riscossioni di Crediti	89.617,00	222.767,00
TITOLO V	Entrate derivanti da accensione di prestiti	351.645,00	187.645,00
TITOLO VI	Entrate da Servizi per conto Terzi	140.804,00	140.804,00
AVANZO	d'amministrazione	85.600,00	-
		1.871.716,00	1.703.216,00

**TOTALE € 1.703.216,00**

# TITOLO I: ENTRATE TRIBUTARIE



**TOTALE 458.250,00 €**

	<b>2009</b>	<b>2010</b>
<b>Imposte</b>	<b>380.100,00 €</b>	<b>339.300,00€</b>
<b>Tasse</b>	<b>117.450,00 €</b>	<b>117.450,00 €</b>
<b>Tributi speciali ed altre entrate tributarie proprie</b>	<b>1.500,00 €</b>	<b>1.500,00 €</b>

## DETTAGLIO PRINCIPALI VOCI

<b>Imposta Comunale sugli Immobili</b>	<b>278.000,00 €</b>	<b>270.000,00 €</b>
<b>Imposta Comunale sugli Immobili - Accertamenti</b>	<b>57.000,00 €</b>	<b>10.000,00 €</b>
<b>Imposta Comunale sulla Pubblicità</b>	<b>3.900,00 €</b>	<b>3.900,00 €</b>
<b>Addizionale Comunale Energia Elettrica</b>	<b>14.000,00 €</b>	<b>14.000,00 €</b>
<b>Compartecipazione IRPEF</b>	<b>13.500,00€</b>	<b>14.000,00€</b>
<b>T.O.S.A.P.</b>	<b>2.500,00 €</b>	<b>2.500,00 €</b>
<b>Tassa per lo smaltimento rifiuti solidi urbani</b>	<b>104.500,00 €</b>	<b>104.500,00 €</b>
<b>Addizionale Erariale TARSU 10%</b>	<b>10.450,00 €</b>	<b>10.450,00 €</b>
<b>Diritti sulle Pubbliche Affissioni</b>	<b>1.500,00 €</b>	<b>1.500,00 €</b>

# TITOLO II:

## ENTRATE DA CONTRIBUTI E TRASFERIMENTI CORRENTI DELLO STATO DELLA REGIONE E ALTRI ENTI PUBBLICI



**TOTALE 338.400,00 €**

	2009	2010
Contr. e trasfer. da Stato	343.900,00 €	311.600,00 €
Contr. e trasfer. da Regione	17.500,00 €	17.000,00 €
Contr. e trasfer. da altri enti del settore pubblico	8.000,00 €	9.800,00 €

### DETTAGLIO PRINCIPALI VOCI

Contributo Ordinario Stato	155.500,00 €
Contributo Compensativo x Minori Introiti ICI 1^ Casa	107.600,00 €
Contributo Consolidato dallo Stato	12.700,00 €
Concorso Ammortamento Mutui	28.900,00 €
Contributo dalla Regione per Trasporto Scolastico	8.000,00 €
Contributo Regionale Affitti	7.000,00 €
Contributo Regionale ASL-SAD	2.000,00 €
Contributo Piani di Zona	2.000,00 €

# TITOLO III: ENTRATE EXTRATRIBUTARIE



**TOTALE 335.350,00 €**

	<b>2009</b>	<b>2010</b>
<b>Proventi dei servizi pubblici</b>	<b>202.050,00 €</b>	<b>219.850,00 €</b>
<b>Proventi dei beni dell'ente</b>	<b>64.350,00 €</b>	<b>65.000,00 €</b>
<b>Interessi su anticipazioni e crediti</b>	<b>2.000,00 €</b>	<b>2.000,00 €</b>
<b>Utili netti delle aziende spec. e partec., divi. di società</b>	<b>0,00 €</b>	<b>0,00 €</b>
<b>Proventi diversi</b>	<b>67.200,00 €</b>	<b>68.500,00 €</b>

## DETTAGLIO PRINCIPALI VOCI

<b>Sanzioni Amministrative per violazioni</b>	<b>18.000,00 €</b>
<b>Proventi da servizio Mensa</b>	<b>58.000,00 €</b>
<b>Proventi Assistenza Scolastica</b>	<b>8.000,00 €</b>
<b>Proventi Acquedotto Comunale</b>	<b>49.500,00 €</b>
<b>Proventi da Depurazione Acqua e Fognatura</b>	<b>43.500,00 €</b>
<b>Rimborso allacciamento acquedotto-posa contatori</b>	<b>5.000,00 €</b>
<b>Contributi per smaltimento rifiuti</b>	<b>15.000,00 €</b>
<b>Fitti reali da fabbricati –Ufficio P.T.</b>	<b>4.500,00 €</b>
<b>Fitti reali da fabbricati Gestione eredità Oppizzi</b>	<b>36.000,00 €</b>
<b>Proventi concessione Posti auto –Posteggio Via Trieste</b>	<b>4.500,00 €</b>
<b>Riparto utile Consorzio Ecologico</b>	<b>0,00 €</b>
<b>Rendite Gestione eredità Oppizzi</b>	<b>36.000,00 €</b>

# TITOLO IV :

## ENTRATE DA ALIENAZIONI, TRASFERIMENTI DI CAPITALE E RISCOSSIONE CREDITI



**TOTALE 222.767,00 €**

	<b>2009</b>	<b>2010</b>
<b>Alienazione di beni patrimoniali</b>	<b>10.517,00 €</b>	<b>4.367,00 €</b>
<b>Trasferimenti di capitale dallo Stato</b>	<b>22.100,00 €</b>	<b>20.400,00 €</b>
<b>Trasferimenti di capitale dalla Regione</b>	<b>0,00 €</b>	<b>0,00 €</b>
<b>Proventi da Concessioni Edilizie</b>	<b>57.000,00 €</b>	<b>68.000,00 €</b>
<b>Trasferimenti di capitale da altri enti pubblici</b>	<b>0,00 €</b>	<b>100.000,00 €</b>
<b>Trasferimenti di capitale da altri soggetti</b>	<b>0,00€</b>	<b>30.000,00 €</b>

# TITOLO V :

## ENTRATE DERIVANTI DA ACCENSIONI DI PRESTITI



**TOTALE 187.645,00 €**

	<b>2009</b>	<b>2010</b>
<b>Anticipazioni di tesoreria</b>	<b>51.645,00 €</b>	<b>51.645,00 €</b>
<b>Mutuo Sistemazione Parco Comunale</b>	<b>0,00 €</b>	<b>50.000,00 €</b>
<b>Mutuo per Asfaltatura Strade</b>	<b>0,00€</b>	<b>60.000,00€</b>
<b>Mutuo per Incrocio Via delle Marcite</b>	<b>0,00€</b>	<b>26.000,00€</b>

# TITOLO VI : ENTRATE DA SERVIZI PER CONTO TERZI



**TOTALE 140.804,00 €**

	<b>2009</b>	<b>2010</b>
<b>Ritenute previdenziali e assistenziali al personale</b>	<b>26.000,00 €</b>	<b>26.000,00 €</b>
<b>Ritenute erariali</b>	<b>75.000,00 €</b>	<b>75.000,00 €</b>
<b>Depositi cauzionali</b>	<b>5.160,00 €</b>	<b>5.160,00 €</b>
<b>Rimborso spese per servizi per conto terzi</b>	<b>2.580,00 €</b>	<b>20.000,00 €</b>
<b>Rimborso spese Elettorali</b>	<b>10.000,00€</b>	<b>10.000,00€</b>
<b>Rimborso di anticip. fondi per il uff. economato</b>	<b>2.064,00 €</b>	<b>2.064,00 €</b>
<b>Depositi per spese contrattuali</b>	<b>2.580,00 €</b>	<b>2.580,00 €</b>

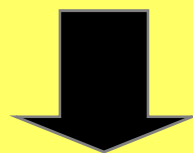

**TITOLO IV : SPESE PER SERVIZI CONTO TERZI**

# SPESE PER TITOLI



<b>TITOLO I</b>	<b>Spese correnti</b>	<b>1.053.903,00</b>
<b>TITOLO II</b>	<b>Spese in conto capitale</b>	<b>352.564,00</b>
<b>TITOLO III</b>	<b>Spese per rimborso di prestiti</b>	<b>155.945,00</b>
<b>TITOLO IV</b>	<b>Spese per servizi conto terzi</b>	<b>140.804,00</b>

**TOTALE 1.703.216,00 €**



# SPESE PER TITOLI

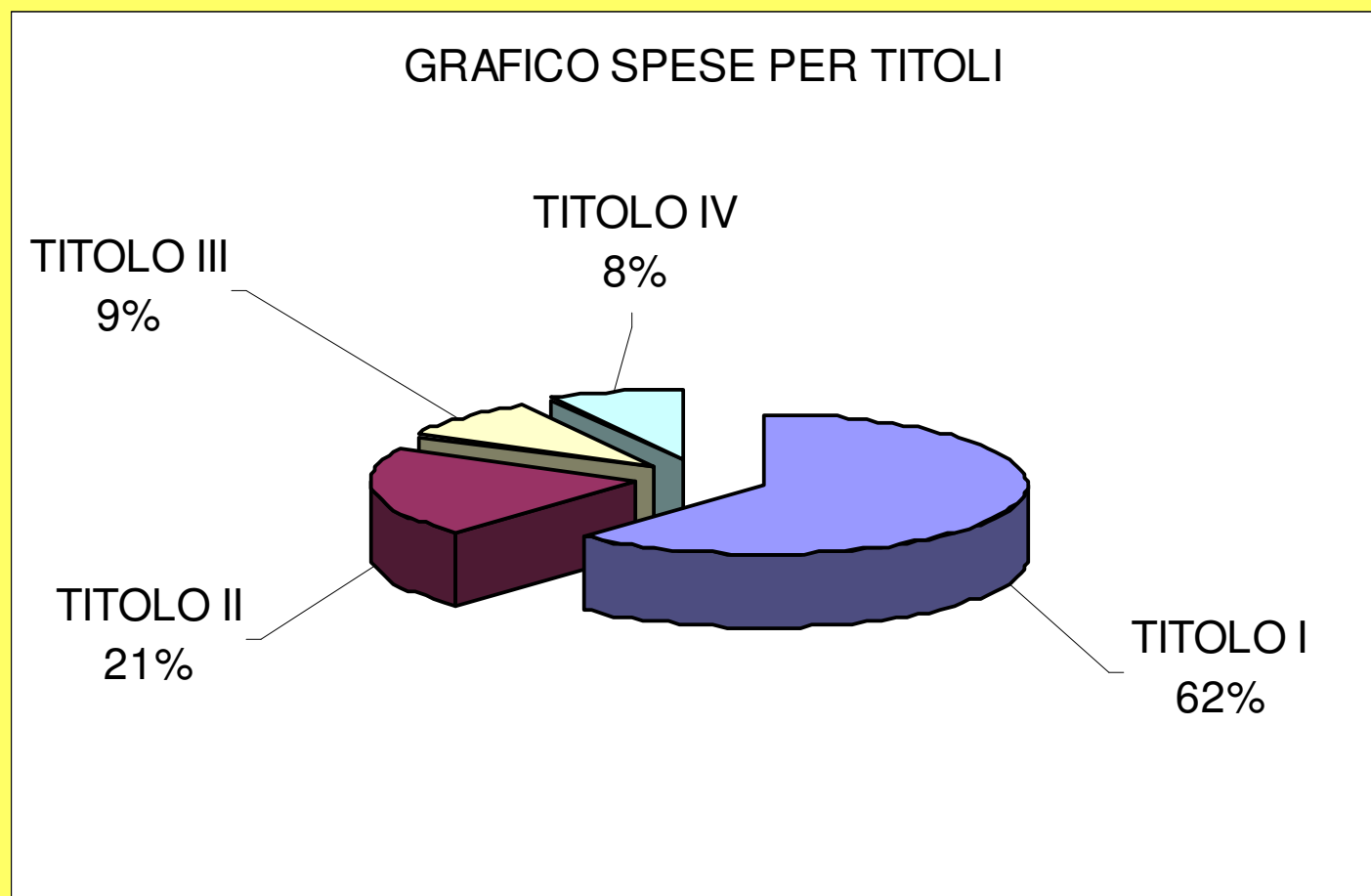

**TOTALE 1.703.216,00 €**



# SPESE PER TITOLI

**CONFRONTO 2009 - 2010**

<b>TITOLO I</b>	<b>Spese correnti</b>	<b>1.115.950,00</b>	<b>1.053.903,00</b>
<b>TITOLO II</b>	<b>Spese in conto capitale</b>	<b>473.217,00</b>	<b>352.564,00</b>
<b>TITOLO III</b>	<b>Spese per rimborso di prestiti</b>	<b>141.745,00</b>	<b>115.945,00</b>
<b>TITOLO IV</b>	<b>Spese per servizi conto terzi</b>	<b>140.804,00</b>	<b>140.804,00</b>

**TOTALE 1.703.216,00 €**

# SPESE CORRENTI PER FUNZIONE



	<b>2010</b>
<b>Amministr.ne Gestione Contr.</b>	<b>369.500,00</b>
<b>Polizia Locale</b>	<b>46.000,00</b>
<b>Istruzione Pubblica</b>	<b>129.210,00</b>
<b>Cultura e beni Culturali</b>	<b>6.450,00</b>
<b>Settore Sportivo e Ricreativo</b>	<b>9.983,00</b>
<b>Viabilità e Trasporti</b>	<b>56.740,00</b>
<b>Territorio e ambiente</b>	<b>264.320,00</b>
<b>Settore Sociale</b>	<b>171.700,00</b>
	<b>1.053.903,00</b>

# TITOLO I:



**TOTALE 369.500,00 €**

	<b>2009</b>	<b>2010</b>
<b>Indennità Carica Sindaco e Consiglieri</b>	<b>27.100,00</b>	<b>28.100,00</b>
<b>Premi assicurativi rischi Amministratori</b>	<b>3.000,00</b>	<b>3.000,00</b>
<b>Compensi al Revisore dei Conti</b>	<b>4.200,00</b>	<b>4.200,00</b>
<b>Costo del Personale</b>	<b>160.700,00</b>	<b>159.200,00</b>
<b>Diritti, oneri Consorzio Segreteria</b>	<b>24.400,00</b>	<b>31.600,00</b>
<b>Spese Manutenzione e Funzionamento Uffici</b>	<b>95.250,00</b>	<b>69.200,00</b>
<b>Varie</b>	<b>1.200,00</b>	<b>1.200,00</b>
<b>Interessi passivi Mutui Immobili</b>	<b>20.750,00</b>	<b>32.400,00</b>
<b>Riscossione Tributi e Polo Catastale</b>	<b>16.000,00</b>	<b>15.900,00</b>
<b>Spese x Liti-Arbitraggi- Consulenze</b>	<b>47.000,00</b>	<b>20.700,00</b>
<b>Fondo di riserva</b>	<b>5.117,00</b>	<b>4.000,00</b>
	<b>404.717,00</b>	<b>369.500,00</b>



# TITOLO I: SPESE CORRENTI CLASSIFICATE PER NATURA 1) FUNZIONI GENERALI AMMINISTRAZIONE

**TOTALE 369.500,00 €.**

- Indennità di carica Sindaco e Consiglieri
- Spese per la Revisione Economica Finanziaria
- Stipendi per il Personale
- Spese per Funzionamento Uffici
- Spese per liti e arbitraggi- Consulenze
- Premi Assicurativi Rischi Amministratori
- Riscossione Tributi e Polo Catastale
- Consorzio Segreteria
- Interessi Passivi su Mutui
- Fondi di Riserva

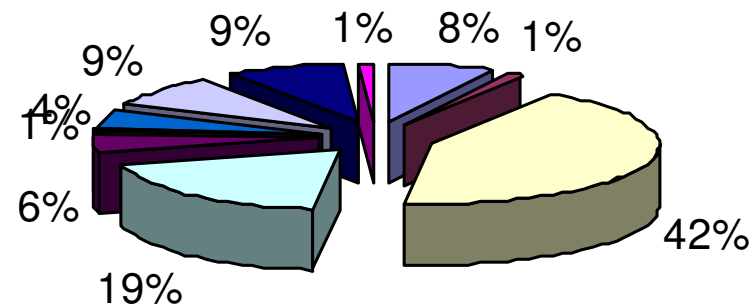

# TITOLO I:

## SPESE CORRENTI CLASSIFICATE PER NATURA

### 3) FUNZIONI GENERALI POLIZIA LOCALE



**TOTALE 46.000,00 €**

<b>SPESE CONSORZIO DI VIGILANZA</b>	<b>51.700,00</b>	<b>46.000,00</b>
	<b>51.700,00</b>	<b>46.000,00</b>

# TITOLO I:

## SPESE CORRENTI CLASSIFICATE PER NATURA

### 4) FUNZIONI ISTRUZIONE PUBBLICA



**TOTALE 129.210,00 €**

	<b>2009</b>	<b>2010</b>
Spese Funzionamento Scuola Materna	12.000,00	9.500,00
Spese Buoni Mensa a carico Comune	2.700,00	3.200,00
Spese Funzionamento Scuola Elementare	18.700,00	15.150,00
Spese Convenzione Scuola Media A. Moro	6.900,00	6.700,00
Spese Gestione Trasporto Scolastico	32.170,00	29.860,00
Spese per attività Parascolastiche	6.900,00	5.500,00
Spese Gestione Mensa Scuola Materna	23.000,00	25.800,00
Spese Gestione Mensa Scuola Elementare	29.000,00	33.500,00
	<b>131.370,00</b>	<b>129.210,00</b>

# TITOLO I:

## SPESE CORRENTI CLASSIFICATE PER NATURA

### 5) FUNZIONI CULTURA E BENI CULTURALI



**TOTALE 6.450,00 €**

	<b>2009</b>	<b>2010</b>
<b>Spese Funzionamento Biblioteca</b>	500,00	500,00
<b>Acquisto di Libri per la Biblioteca</b>	1.000,00	1.000,00
<b>Spese Funzionamento Biblioteca -Prestazioni</b>	3.200,00	3.000,00
<b>Spese Funzionamento Biblioteca- Trasferime</b>	600,00	950,00
<b>Spese per Manifestazioni</b>	1.000,00	1.000,00
	<b>6.300,00</b>	<b>6.450,00</b>

# TITOLO I:

## SPESE CORRENTI CLASSIFICATE PER NATURA

### 6-7) FUNZIONI SETTORE SPORTIVO-TURISTICO



**TOTALE 9.983,00 €**

	<b>2009</b>	<b>2010</b>
<b>Spese Manutenzione Campo Sportivo</b>	2.200,00	2.000,00
<b>Contributi per Iniziative Ricreative-Sportive</b>	1.500,00	1.000,00
<b>Interessi Passivi Mutuo Spogliatoi</b>	1.250,00	1.200,00
<b>Contributi alle Associazioni</b>	4.500,00	4.500,00
<b>Contr.Parrocchia-Salone Polifunzionale</b>	1.033,00	1.033,00
<b>Contributo alla Pro Loco Castelmarte</b>	250,00	250,00
	-	-
	<b>10.733,00</b>	<b>9.983,00</b>

# TITOLO I:

## SPESE CORRENTI CLASSIFICATE PER NATURA

### 8) FUNZIONI VIABILITA' E TRASPORTI



**TOTALE 56.740,00 €**

	<b>2009</b>	<b>2010</b>
<b>Spese Gestione Automezzi addetti alla Viabil</b>	<b>1.140,00</b>	<b>1.140,00</b>
<b>Spese Manutenzione Ordinaria Strade</b>	<b>9.700,00</b>	<b>10.600,00</b>
<b>Spese rimozione neve dall'abitato</b>	<b>9.000,00</b>	<b>6.000,00</b>
<b>Interessi Passivi Mutui Strade</b>	<b>2.750,00</b>	<b>2.400,00</b>
<b>Energia Elettrica Illuminazione Pubb.</b>	<b>31.000,00</b>	<b>30.000,00</b>
<b>Spese per addobbi Natalizi</b>	<b>3.000,00</b>	<b>3.000,00</b>
<b>Pubblica</b>	<b>3.750,00</b>	<b>3.600,00</b>
	<b>60.340,00</b>	<b>56.740,00</b>

# TITOLO I:

## SPESE CORRENTI CLASSIFICATE PER NATURA

### 9) FUNZIONI GESTIONE TERRITORIO-AMBIENTE



**TOTALE 264.320,00 €**

	2009	2010
Spese Formazione Strumenti Urbanistici	400,00	400,00
Spese Gestione Acquedotto	65.800,00	57.450,00
Spese Gestione Servizio Depurazione	48.500,00	37.500,00
Spese adesione A.T.O.	1.050,00	1.050,00
Interessi Passivi Mutui Acquedotto-Fognatur	12.940,00	11.520,00
Protezione Civile	1.500,00	2.500,00
Stipendio Personale Nettezza Urbana	29.700,00	29.700,00
Canone Appalto R.S.U.	124.200,00	121.200,00
Spese Gestione Parchi e Giardini	2.300,00	3.000,00
	<b>286.390,00</b>	<b>264.320,00</b>

# TITOLO I:

## SPESE CORRENTI CLASSIFICATE PER NATURA

### 10) FUNZIONI SETTORE SOCIALE-SVIL.ECONOM.



**TOTALE 171.700,00 €**

Spese Gestione Eredità Oppizzi	37.000,00	45.700,00
Elargizioni Varie Eredità Oppizzi	35.000,00	35.000,00
Erogazione Buono Sociale	7.000,00	7.000,00
Assistenza persone bisognose SAD-Indigent	9.200,00	4.900,00
Spese Fondo Regionale Affitti	7.000,00	7.000,00
Spese per Assistenza Sociale	12.700,00	12.100,00
Int. Pass.Mutuo Centro Polifunzionale	11.800,00	11.100,00
Spese per Cimitero	1.100,00	1.100,00
Interessi Passivi Mutui Cimitero	12.100,00	11.500,00
Contr. Fondo Solidarietà -Consorzio E.P.	31.000,00	36.300,00
	<b>163.900,00</b>	<b>171.700,00</b>

# SPESE IN CONTO CAPITALE PER FUNZIONE



<b>Amministrazione generale</b>	<b>3.500,00</b>
<b>Polizia Locale</b>	<b>500,00</b>
<b>Istruzione Pubblica</b>	<b>5.264,00</b>
<b>Settore Sportivo e Ricreativo</b>	<b>1.000,00</b>
<b>Settore Viabilità e Trasporti</b>	<b>274.500,00</b>
<b>Gestione Territorio e Ambiente</b>	<b>67.800,00</b>
<b>Settore Sociale</b>	<b>-</b>
	<b>352.564,00</b>

**TOTALE 352.564,00 €**

# SPESE IN CONTO CAPITALE

## 01 – AMMINISTRAZIONE



<b>Acquisto Str. Mobili e Macchine</b>	<b>1.000,00</b>
<b>Manutenz. Straord. Patr. Disp.</b>	<b>2.500,00</b>
	<b>3.500,00</b>

**TOTALE 3.500,00 €**

# SPESE IN CONTO CAPITALE

## 03 – POLIZIA LOCATE



<b>Ristrutturazione Sede Comando</b>	<b>500,00</b>
	<b>500,00</b>

**TOTALE 500,00 €**

# SPESE IN CONTO CAPITALE

## 04 – ISTRUZIONE PUBBLICA



	<b>2010</b>
<b>Spese Straord.Scuola Materna</b>	<b>1.500,00</b>
<b>Adattamenti Edificio Scuola Elementare</b>	<b>1.500,00</b>
<b>Ristrutturazione Scuola Media</b>	<b>2.264,00</b>
	<b>5.264,00</b>

**TOTALE 5.264,00 €**



# **SPESE IN CONTO CAPITALE**

## **05 – CULTURA E BENI CULTURALI**

<b>Acquisto Libri Biblioteca</b>	<b>1.000,00</b>
----------------------------------	-----------------

**TOTALE 1.000,00 €**



## **SPESE IN CONTO CAPITALE 08 – VIABILITA' E TRASPORTI**

	<b>2010</b>
<b>Asfaltatura Strade</b>	<b>60.000,00</b>
<b>Incrocio Via Lambro-Via delle Marcite</b>	<b>200.000,00</b>
<b>Manutenzione Straordinaria Strade</b>	<b>6.500,00</b>
<b>Acquisto Spargisale x Mezzo Comunale</b>	<b>8.000,00</b>
	<b>274.500,00</b>

**TOTALE 274.500,00 €**

# **SPESE IN CONTO CAPITALE**

## **09 – GESTIONE TERRITORIO E AMBIENTE**



	<b>2010</b>
<b>Eliminazione Barriere Architettoniche</b>	<b>6.800,00</b>
<b>Quota Oneri per Culto</b>	<b>1.000,00</b>
<b>Spese x Formaz.Strum. Urbanistici PGT.</b>	<b>5.000,00</b>
<b>Manutenzione Straordinaria Acquedotto</b>	<b>5.000,00</b>
<b>Sistemazione Parco Pubblico Comunale</b>	<b>50.000,00</b>

**TOTALE 67.800,00 €**



# SPESE PER RIMBORSO DI PRESTITI

	<b>2010</b>
<b>Rimborso per anticipazioni di Cassa</b>	<b>51.645,00</b>
<b>Quota capitale Ammortamento Mutui</b>	<b>96.700,00</b>
<b>Quota Capitale FRISL.</b>	<b>7.600,00</b>
	<b>155.945,00</b>

**TOTALE 155.945,00 €**

# TITOLO VI : SPESE PER SERVIZI PER CONTO TERZI



**TOTALE 140.804,00 €**

	<b>2009</b>	<b>2010</b>
<b>Ritenute previdenziali e assistenziali al personale</b>	<b>26.000,00 €</b>	<b>26.000,00 €</b>
<b>Ritenute erariali</b>	<b>75.000,00 €</b>	<b>75.000,00 €</b>
<b>Depositi cauzionali</b>	<b>5.160,00 €</b>	<b>5.160,00 €</b>
<b>Servizi per conto terzi</b>	<b>20.000,00 €</b>	<b>20.000,00 €</b>
<b>Spese per Consultazioni Elettorali</b>	<b>10.000,00 €</b>	<b>10.000,00 €</b>
<b>Rimborso di anticip. fondi per il uff. economato</b>	<b>2.064,00 €</b>	<b>2.064,00 €</b>
<b>Depositi per spese contrattuali</b>	<b>2.580,00 €</b>	<b>2.580,00 €</b>

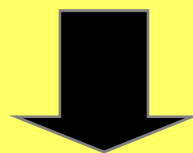

**TITOLO IV : ENTRATE DA SERVIZI PER CONTO TERZI**

# QUADRO GENERALE RIASSUNTIVO ANNO 2010

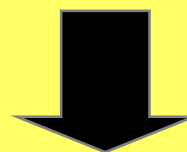

**TOTALE 1.703.216,00 €**

	<b>ENTRATE</b>	<b>USCITE</b>
<b>TITOLO I</b>	<b>458.250,00 €</b>	<b>1.053.903,00 €</b>
<b>TITOLO II</b>	<b>338.400,00 €</b>	<b>352.564,00 €</b>
<b>TITOLO III</b>	<b>355.350,00 €</b>	<b>112.445,00 €</b>
<b>TITOLO IV</b>	<b>222.767,00 €</b>	<b>140.804,00 €</b>
<b>TITOLO V</b>	<b>187.645,00 €</b>	<b>0,00 €</b>
<b>TITOLO VI</b>	<b>140.804,00 €</b>	<b>0,00 €</b>
<b>TOTALE</b>	<b>1.703.216,00 €</b>	<b>1.703.216,00 €</b>
<b>Avanzo di Amministrazione</b>	<b>0,00 €</b>	<b>0,00 €</b>
<b>TOTALE COMPLESSIVO</b>	<b>1.703.216,00 €</b>	<b>1.703.216,00 €</b>

# RISULTATI DIFFERENZIALI EQUILIBRIO ECONOMICO FINANZIARIO



<b>ENTRATE TITOLO I – II - III</b>	<b>1.152.000,00 €</b>
<b>SPESE CORRENTI</b>	<b>-1.053.903,00 €</b>
<b>DIFFERENZA</b>	<b>98.097,00 €</b>
<b>QUOTE DI CAPITALE</b>	
<b>Ammortamento Mutui</b>	<b>104.300,00 €</b>
<b>DIFFERENZA</b>	<b>6.203,00 €</b>
<b>EQUILIBRIO FINALE</b>	
<b>Entrate Finali (Avanzo + Tit.I-II-III-IV)</b>	<b>1.374.767,00 €</b>
<b>SPESE FINALI</b>	<b>1.406.467,00 €</b>
<b>SALDO DA FINANZIARE</b>	<b>31.700,00 €</b>

## NOTE SUGLI EQUILIBRI

**LA DIFFERENZA DI EURO**

**6.203,00**

**È FINANZIATA CON QUOTE  
DI ONERI DI  
URBANIZZAZIONE.**

# BILANCIO PLURIENNALE

2010 – 2011 - 2012

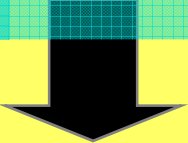

	2010	2011	2012
<b>Entrate Tributarie</b>	<b>458.250,00 €</b>	<b>457.250,00 €</b>	<b>457.250,00 €</b>
<b>Entrate derivanti da Contributi e</b>			
<b>Trasf.Stato, Regione, Altri Enti</b>	<b>338.400,00 €</b>	<b>335.600,00 €</b>	<b>335.600,00 €</b>
<b>Entrate Extratributarie</b>	<b>355.350,00 €</b>	<b>336.850,00 €</b>	<b>336.850,00 €</b>
<b>Entrate derivanti da Alienazioni</b>			
<b>Da Trasferimenti di Capitale e</b>			
<b>Riscossione crediti</b>	<b>222.767,00 €</b>	<b>74.367,00 €</b>	<b>74.367,00 €</b>
<b>Entrate da accensioni Prestiti</b>	<b>187.645,00 €</b>	<b>90.295,00 €</b>	<b>295.295,00 €</b>
<b>Totale</b>	<b>1.562.412,00 €</b>	<b>1.290.362,00 €</b>	<b>1.499.362,00 €</b>
<b>Avanzo Amministrazione</b>			
<b>Totale Generale</b>	<b>1.562.412,00 €</b>	<b>1.290.362,00 €</b>	<b>1.499.362,00 €</b>

# **PARERE DEL REVISORE DEI CONTI SUL BILANCIO PREVENTIVO ANNO 2010**

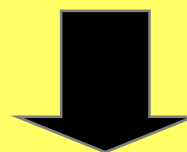

Richiamato l'articolo 239 del D.LGS.267/00 e tenuto conto:

- del parere espresso dal Responsabile del Servizio Finanziario
  - delle variazioni rispetto all'anno precedente
  - dell'applicazione dei parametri di deficitarietà strutturale
- del rispetto del principio di riduzione complessiva della spesa per il fabbisogno di personale ai sensi dell'articolo 39 della legge n.449/97

L'organo di revisione rileva la congruità, la coerenza e l'attendibilità contabile delle previsioni di bilancio e dei programmi e progetti ed esprime:

**PARERE FAVOREVOLE**

sulla proposta di bilancio di previsione 2010 e sui documenti allegati.

**Dott.**